

ELEWACJA ZACHODNIA

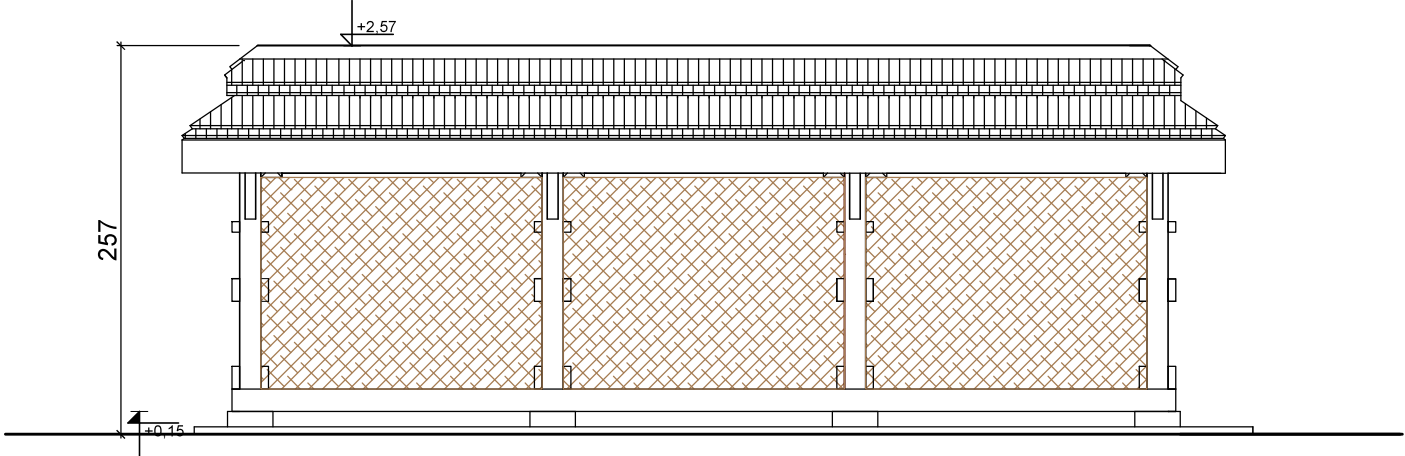

ELEWACJA POŁUDNIOWA

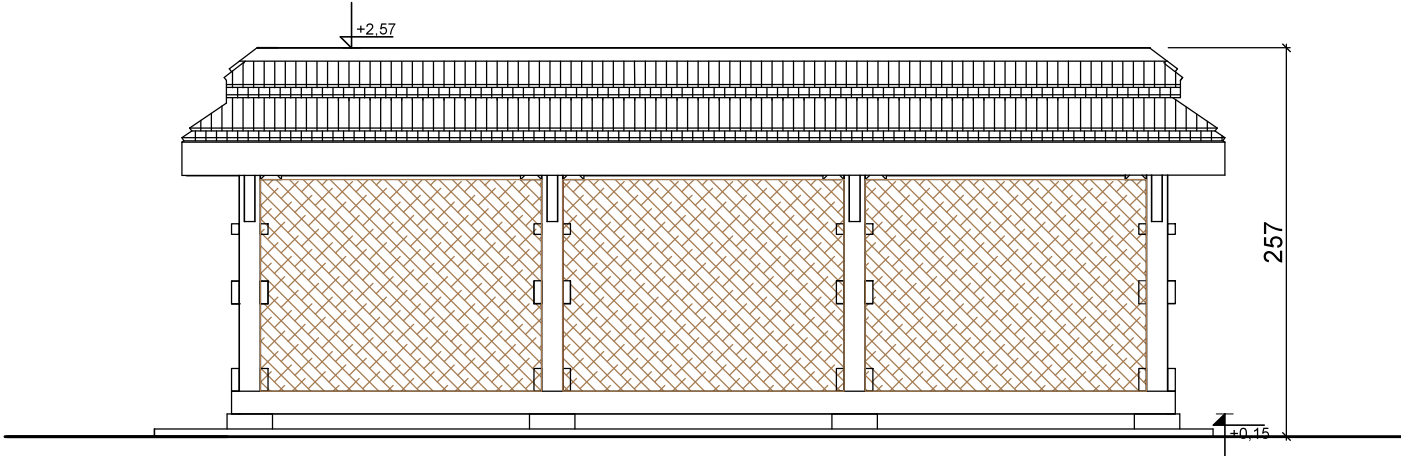

ELEWACJA PÓŁNOCNA

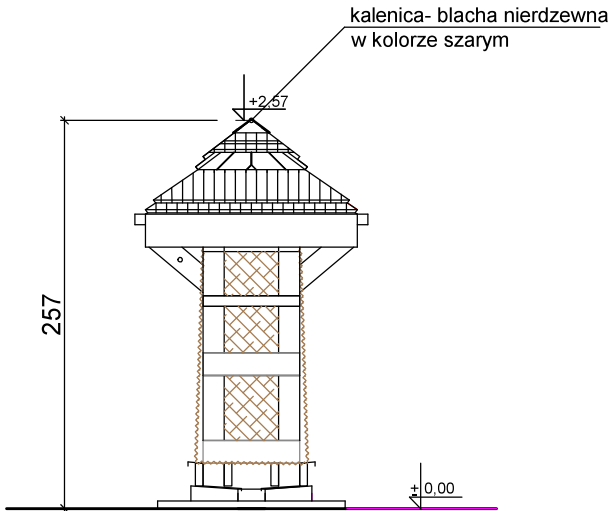

ELEWACJA WSCHODNIA

UWAGA:

- Projekt architektoniczny wykonawczy rozpatrywać łącznie z Projektem konstrukcji i z projektami branżowymi.
- Sprawdzić wszystkie wymiary na budowie.
- Wszystkie wymiary podane w [cm] chyba , że jest to oznaczone inaczej.
- Nie należy odmierzać wymiarów z rysunku ani też używać go jako szablonu.
- W przypadku stwierdzenia jakichkolwiek niezgodności należy niezwłocznie zwrócić się do projektanta celem uzyskania informacji.
- Wszystkie elementy instalacji należy wykonywać na podstawie rysunków branżowych.Na rysunkach architektonicznych oznaczono jedynie lokalizację elementów wyposażenia.
- Wszystkie roboty należy wykonywać zgodnie z polskimi normami , Warunkami technicznymi wykonania i odbioru robót budowlano-montażowych" oraz zasadami wiedzy i sztuki budowlanej.
- Rysunki P.A-B.,PW architektury należy rozpatrywać w połączeniu z rysunkami P.T. konstrukcji, instalacji elektrycznych, wod.-kan. Wyżej wymienione opracowania są dokumentami wzajemnie się uzupełniającymi.
- W przypadku rozbieżności w jakimkolwiek z elementów dokumentacji należy zgłosić to projektantowi w celu rozstrzygnięcia problemu.
- Wszelkie zmiany wprowadzone bez zgody projektanta naruszają projekt chroniony prawem autorskim .

NAZWA I ADRES INWESTORA :		GMINA PLEŚNA 33-171 PLEŚNA 240			
NAZWA I ADRES OBIEKTU BUDOWLANEGO: ZAGOSPODAROWANIE TERENU WOKÓŁ REGIONALNEGO CENTRUM ENOTURYSTYKI W DĄBRÓWCE SZCZEPANOWSKIEJ W TYM : BUDOWA BUDYNKU WC (wraz z wewnętrzną instalacją wod-kan, c.o,prąd) , 2 ZBIORNIKÓW NA NIECZYSTOŚCI CIEKŁE DO 10 M3, ELEMENTÓW MAŁEJ ARCHITEKTURY, ZIELEŃ, UTWARDZENIE TERENU (dojścia, dojazdy, place, miejsca postojowe), OŚWIETLENIE SOLARNE W RAMACH ZADANIA " TURYSTYCZNO-REKREACYJNE ZAGOSPODAROWANIE POGÓRZA CIĘŻKOWICKIEGO WRAZ Z OCHRONĄ PRZYRODY" - ETAP II				LOKALIZACJA obr. DĄBRÓWKA SZCZEPANOWSKA DZ. NR 295 jedn. ewid.: PLEŚNA	
FUNKCJA		IMIĘ I NAZWISKO		PODPIS I DATA SPRZĄDZENIA GRUDZIEŃ 2024	
PROJEKTANT		mgr inż. arch. Dorota Filipczyk upr. budowlane do projektowania bez ograniczeń w specjalności architektonicznej		65/97	
SPRAWDZAJĄCY		mgr inż. arch. Dorota Verey upr. budowlane do projektowania bez ograniczeń w specjalności architektonicznej		441/94	
OBIEKT		TEŻNIA SOLANKOWA		STADIUM P.W	
TYTUŁ RYSUNKU		ELEWACJA ZACHODNIA , POŁUDNIOWA, PÓŁNOCNA , WSCHODNIA		BRANŻA ARCHITEKTURA	
				FORMAT A4	
				SKALA 1:50	
				NUMER RYSUNKU A_10	



FIRMA  
ARCHITEKTONICZNO-  
BUDOWLANA "ARCHITRAW"  
DOROTA FILIPCZYK

UL.H.SIENKIEWICZA 7  
32-566 ALWERNIA  
tel (12) 283 17 06  
tel.kom 607 042 609  
e-mail: fabarchitraw@op.pl



FIRMA  
ARCHITEKTONICZNO-  
BUDOWLANA "ARCHITRAW"  
DOROTA FILIPCZYK

UL.H.SIENKIEWICZA 7  
32-566 ALWERNIA  
tel (12) 283 17 06  
tel.kom 607 042 609  
e-mail: fabarchitraw@op.pl